Die Spinnerin

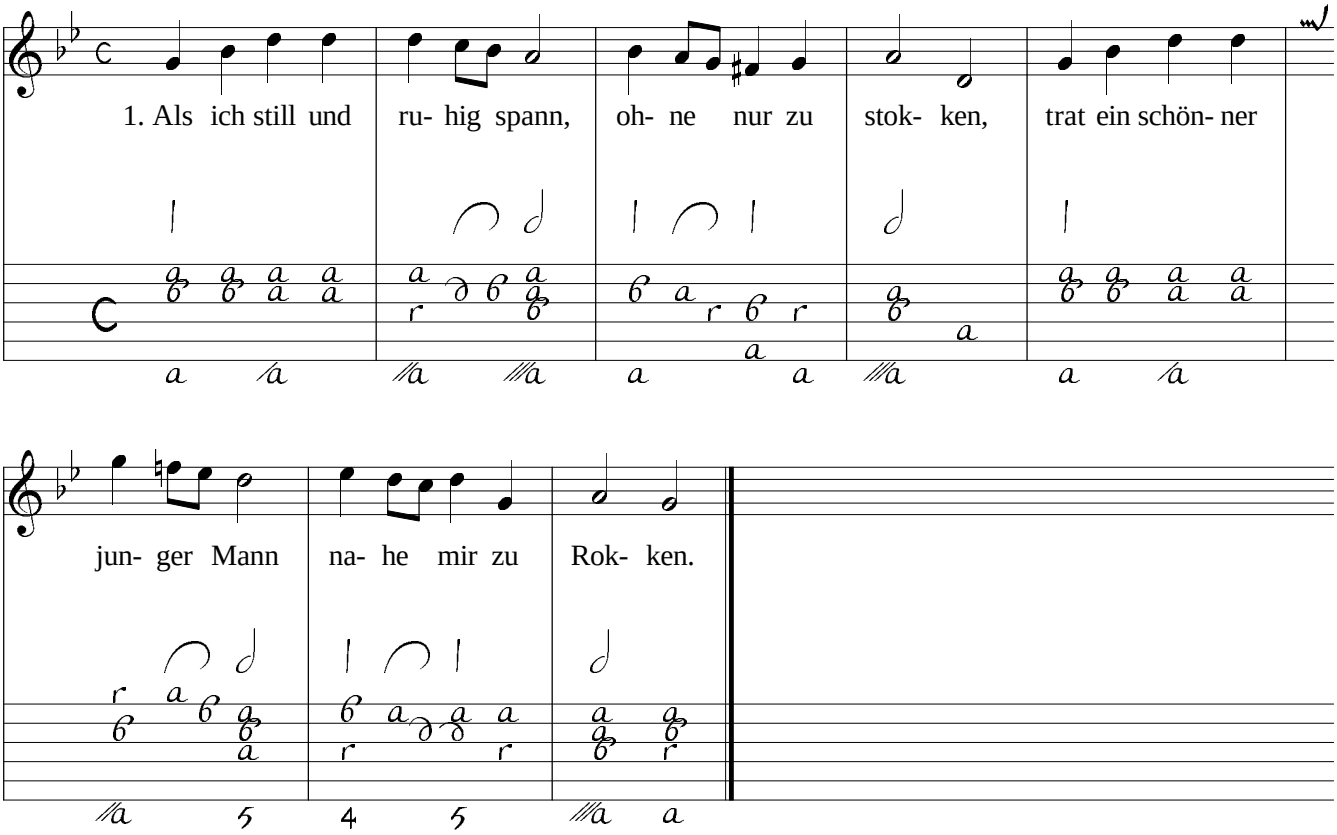

2. Lobte, was zu loben war:
   Sollte das was schanden? -
   Mein dem Flachse gleiches Haar
   Und den gleichen Faden.

3. Ruhig war er nicht dabei,
   Ließ es nicht beim Alten;
   Und der Faden riß entzwei,
   Den ich lang' erhalten.

4. Und des Flachses Stein-Gewicht
   Gab noch viele Zahlen;
   Aber ach! ich konnte nicht
   Mehr mit ihnen prahlen.

5. Als ich sie zum Weber trug
   Fühlt'ich was sich regen,
   Und mein armes Herse schlug
   Mit geschwinden Schlägen.

6. Nun, beim heißen Sonnenstich
   Bring' ich auf die Bleiche,
   Und mit Mühe bück' ich mich
   Nach dem n"achsten Teische.

7. Was ich dem Kämmerlein
   Fein und still gesponnen,
   Kommt, wie kann es anders sein? -
   Endlich an die Sonnen.